整備された校舎

1971
46・4・1 ○学級数一二学級　●児童数四六六名
　●職員数一八名　●主事一〇名

46・4 ○新教育課程実施。

46・6・1 ○創立六十周年・開校二十周年記念式典・祝賀会を行う。

46 ○首都圏一帯「光化学スモッグ」発生。

47・3・ ○山陽新幹線新大阪↔岡山間開通。

47・3・6 ○高松塚古墳壁画発見される。

47・4・15 ○学級数一二学級　●児童数四七八名
　●職員数一八名　●主事一〇名

47・5・15 ○沖縄、日本に復帰。

47・11・25 ○東京都より学校安全努力校として表彰を受ける。

48・3 ○区の政策により校庭に植樹。

48・4・15 ○学級数一二学級　児童数四六一名
　●職員数一八名　主事一〇名

48・6・2 ○江東区科学教育センター校となる。

48・10・1 ○大校章寄贈。取付。

49・4・15 ○学級数一一学級　児童数四六七名
　●職員数一八名　●主事一〇名

49・8・ ○粘土小屋設置。

50・3・ ○山陽新幹線岡山↔博多開通。

50・4・10 ○学級数一二学級　●児童数四七一名
　●職員数一八名　●主事一〇名

50・7・20 ○沖縄で海洋博開かれる。

50・9・8 ○観察池及び浄化装置寄贈。取付。

51・4・10 ○学級数一二学級　●児童数四六名
　●職員数一八名　●主事一〇名

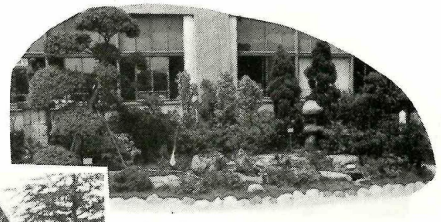

自然を求めて「観察園」
―教育推進協議会より寄贈―

校舎を飾る「ヒマラヤ杉」
―教育推進協議会より寄贈―

「ハントー棒」で遊ぶ子どもたち
―教育推進協議会より寄贈―

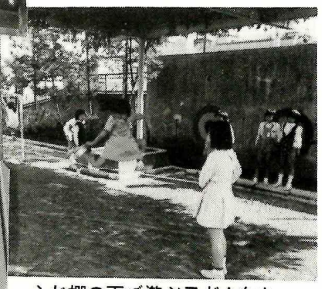

ふじ棚の下で遊ぶ子どもたち
―教育推進協議会より寄贈―

記念式典を迎えた二亀

1977
52・5・1 ○学級数一二学級　●児童数四七九名
　●職員数一八名　●主事一〇名

52・7・21 ○家庭科室改築（床沈改築・ガス・水道新設）

○体育倉庫新築（二十八平方メートル）

○理科室○音楽室Pタイル張替）

52・ ○ハントー棒、ヒマラヤ杉（西門左右一対寄贈。移植。

52・9・30 ○家庭科室改築、体育倉庫新築完成。

○理科室、音楽室のタイル張り完成。

1978
53・5・1 ○学級数一一学級　●児童数四七九名
　●職員数一八名　●主事一〇名

53・7・ ○屋内運動場、職員室（床）改築。

53・9・ ○職員室（床）改築完了。

○太安万侶の墓と墓誌発見される。

54・ ○国際児童年。

1979
54・1・18 ○校庭改装。

54・2・29 ○屋内運動場改築完了。

54・3・30 ○校庭改装完了。

54・5・1 ○学級数一二学級　●児童数四八七名
　●職員数一八名　●主事一〇名

54・5・ ○築山完成（創立七十周年、体育館落成を祝う会の記念事業として）

54・11・10 ○創立七十周年及び体育館落成記念式典挙行。

○東京都人権尊重教育研究推進校を受ける。

（三年間）

喜び味わう
「湯のみ茶わん」
＜記念品＞

校舎を飾る「築山」
＜記念品＞

心と腕をみがく
「すずり箱」
＜記念品＞

美しい音色の
「グランドピアノ」
＜記念品＞